

CORTE GG
ESCALA: 1/100

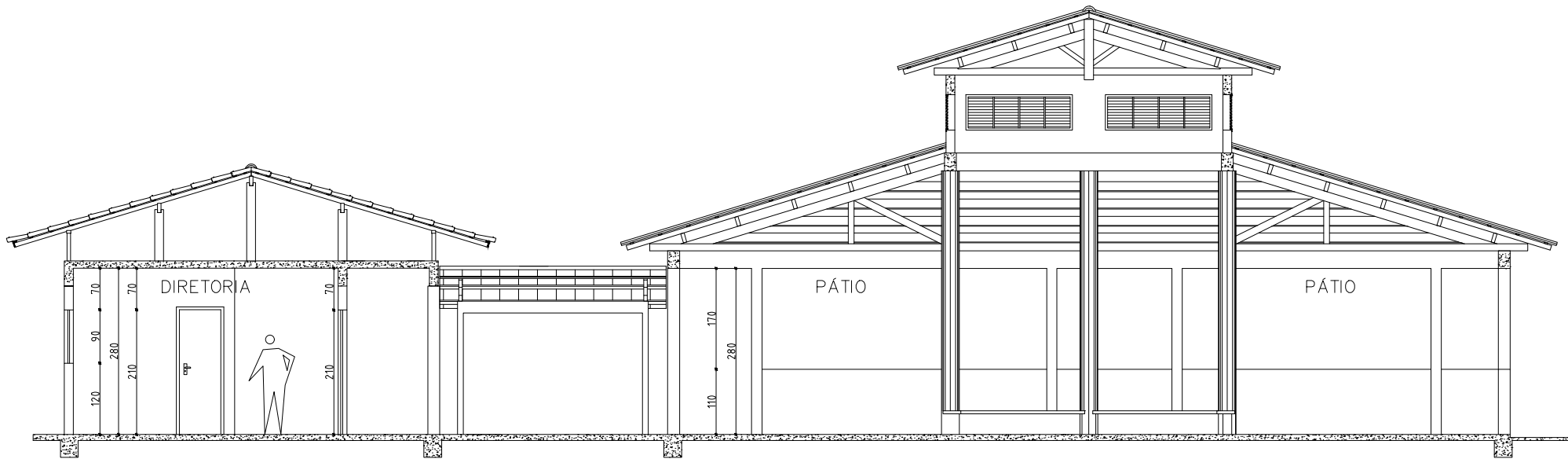

CORTE AA
ESCALA: 1/100

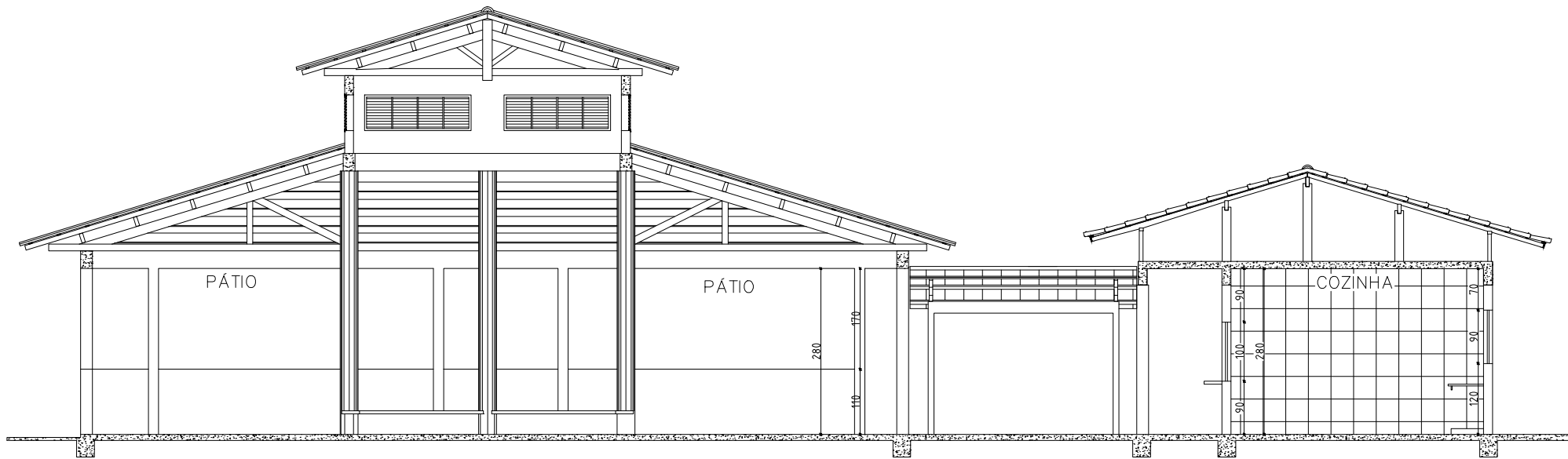

CORTE BB
ESCALA: 1/100

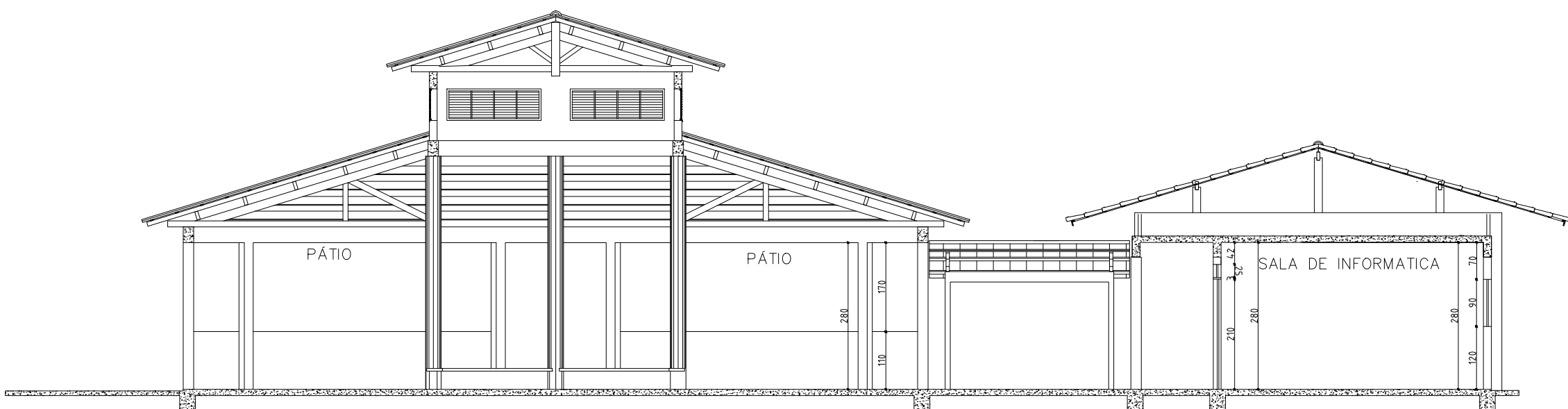

CORTE CC
ESCALA: 1/100

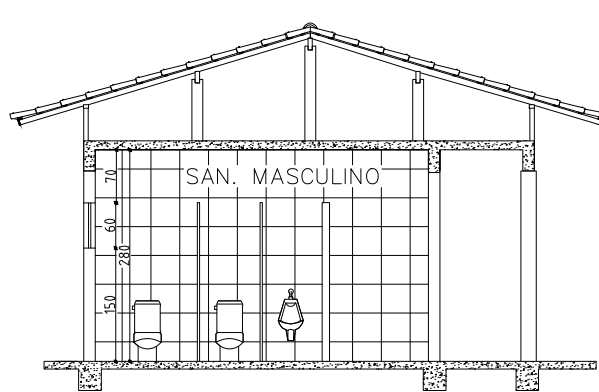

CORTE DD
ESCALA: 1/100

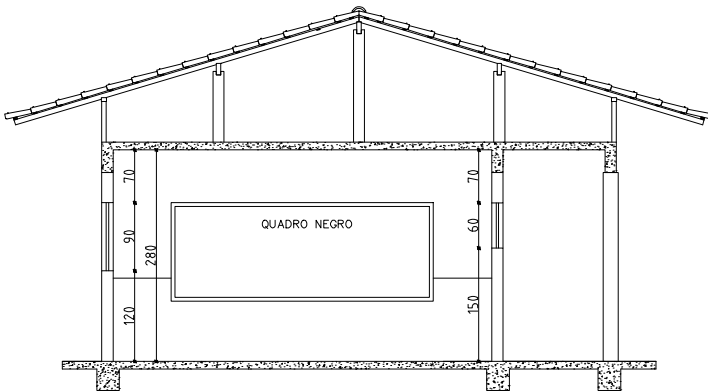

CORTE EE
ESCALA: 1/100

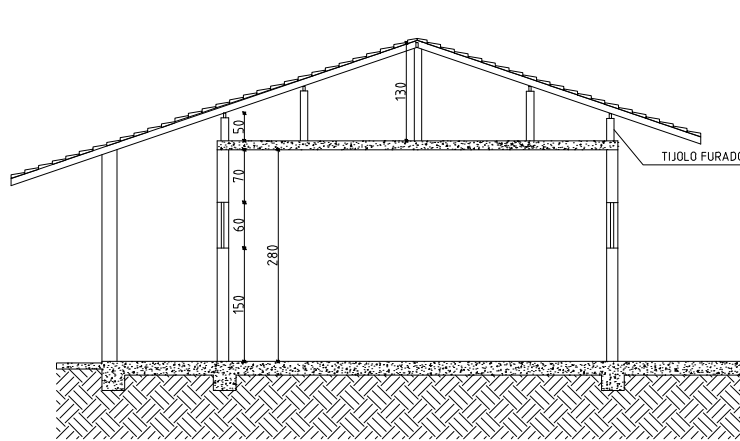

CORTE FF
ESCALA: 1/100

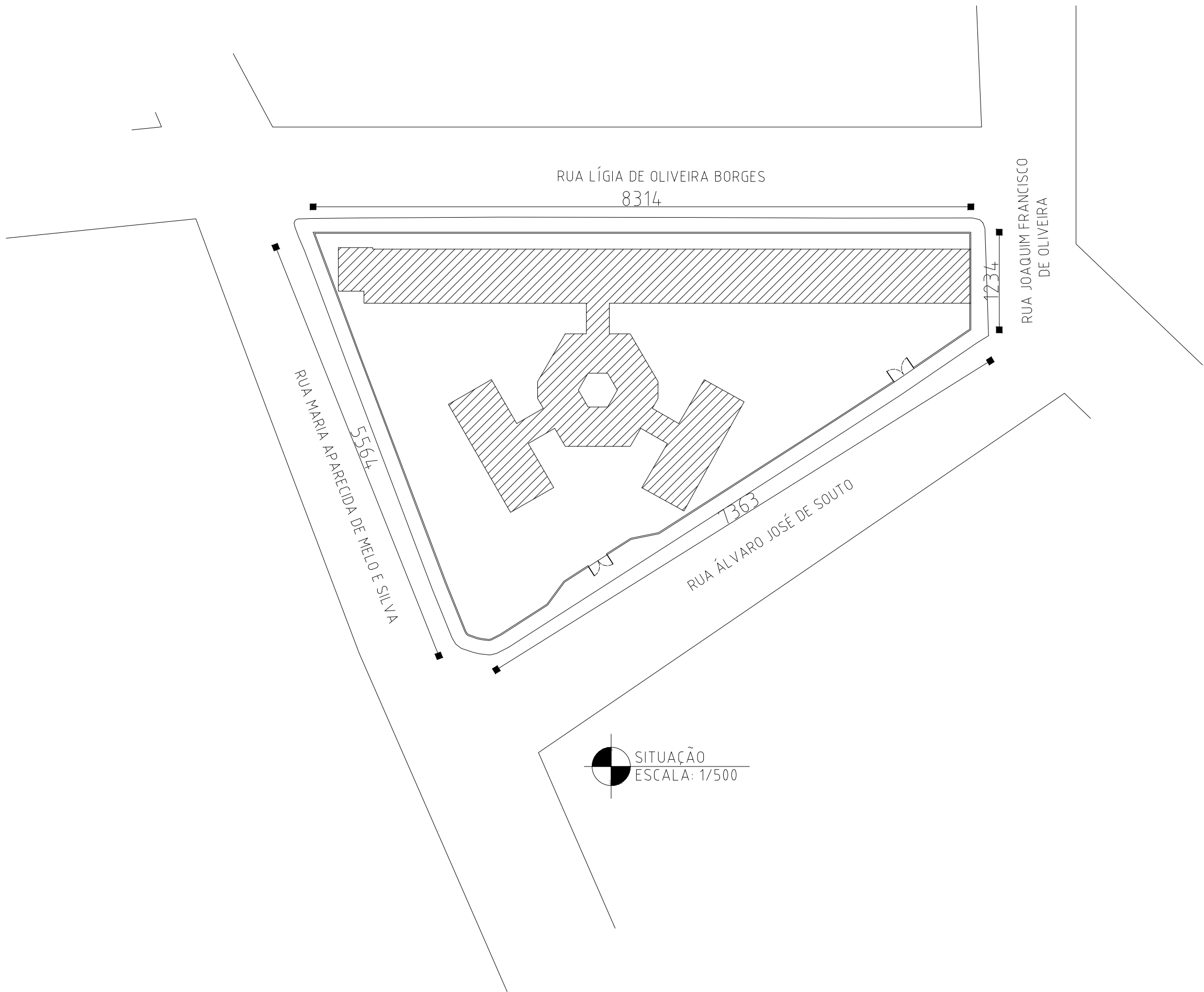
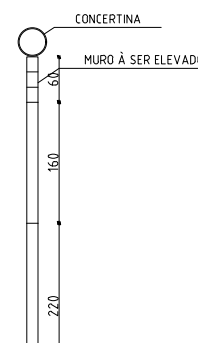

SITUACÃO
ESCALA: 1/500



PROJETO DE PREVENÇÃO E COMBATE A INCÊNDIO E PÂNICO

ENDEREÇO DA OBRA: RUA ALVARO JOSE SOUTO, 535		BAIRRO: PLANALTO	
LOTES: -		CIDADE: SANTO ANTÔNIO DO MONTE	
ASSINATURAS	PROPRIETÁRIO:	RESPONSÁVEL TÉCNICA:	
	CAXA ESCOLAR PREFEITO GERALDO LUIZ DE CASTRO-LALU CNPJ: 03.040.200/0001-66	MARIA GABRIELA TAVARES CREA: 212.268/D	
ÁREAS	ÁREA CONSTRUIDA:	925,75m²	ÁREA LOTE: -
	ÁREA A CONSTRUIR:	0,00m²	Ocupação/Divisão/Descrição:
	ÁREA TOTAL:	925,75m²	Escola, E-5, Pré-escola.
CONTEÚDO: Cortes/Planta de Situação		COD PROJETO:	DATA: ABRIL de 2023
		FOLHA:	03/03